

SÖDERDEPÅN

KV GRANATÄPPLET 2
TEGELVIKSGATAN 6C,
SÖDERMALM STOCKHOLM
HUS 7, PLAN 10

DATUM SENASTE ÄNDRING

2022 03 01

LOKAL HUS 7

ca 66,0 m²

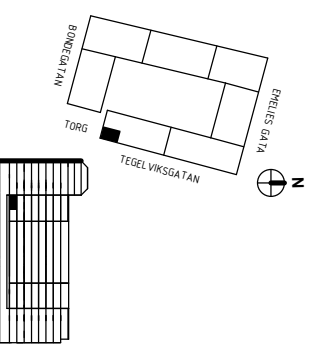
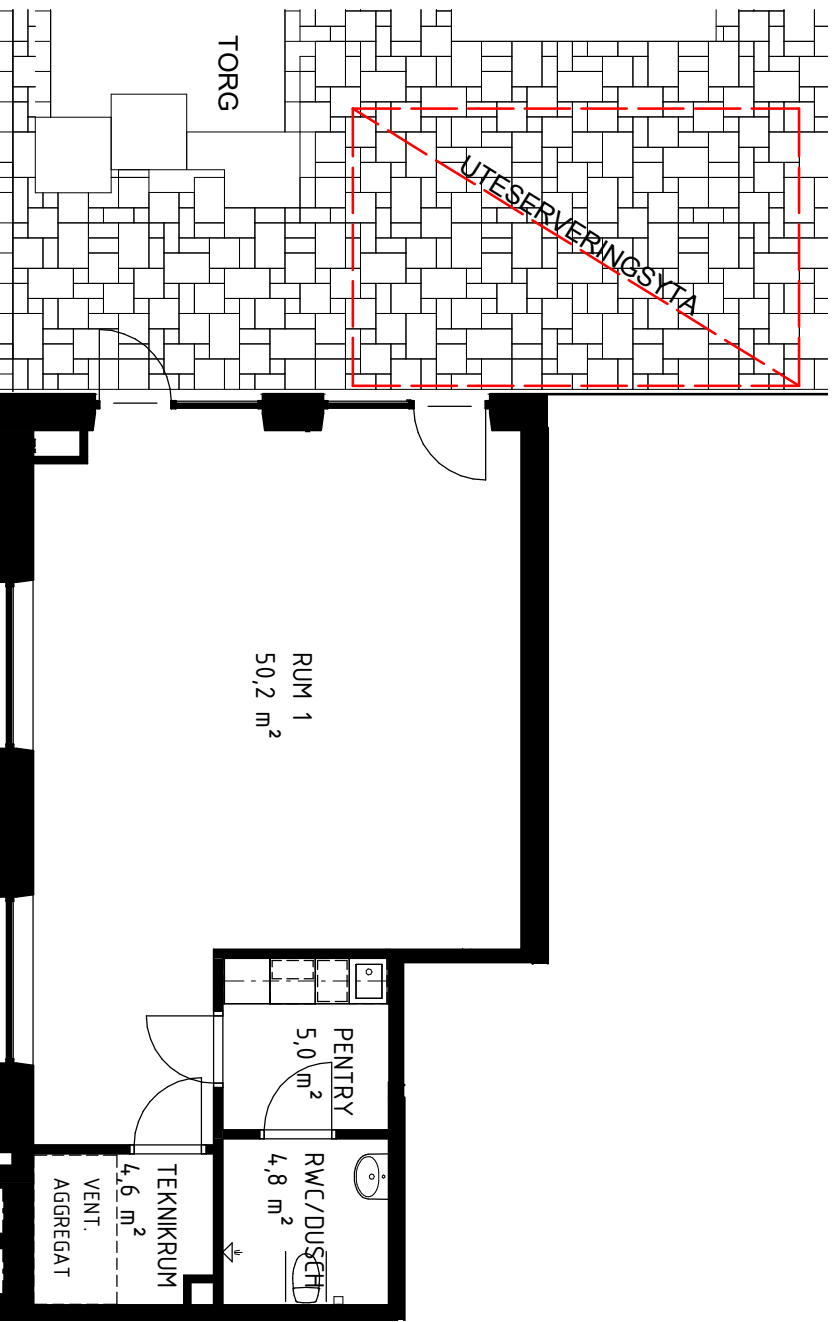

Generell rumshöjd färdigt golv till bjälklag ca 3,91 m.
Höjd underkant undertak bestäms i samråd med hyresgäst.
Höjd fönsterpartier ca 2,73 m med bröstning ca 0,76 m mot Tegelviksgatan samt ca 3,49 m mot torg
Lokala avvikelser kan förekomma, revideringar kan komma att ske.